

darstellung  
grundriss-plan eg.  
prinzipielle darstellung des bestandes

maßstab 1:100	plan.nr. 1.50.0
planmaß 294x420	stand 28.08.2007
datei rü556.best.o1	

**allgemeine festlegungen**

die am bau festgestellten maß+winkel  
wurden im vorliegenden bestandsplan  
nicht verformungsgerecht sondern nur  
allgemein gerundet und winkelbegrenzt  
dargestellt.  
es wurden nur lichte maß erfasst,  
diese beinhalten sowohl vorgerundeten  
rohbau als auch verzputzte-verklebete  
bauteile.  
alle exakten maß, winkel und einbau-  
bedingungen sind zum bau am bestand  
unbedingt vorab zu überprüfen!

**vorhaben** erste bestandsaufnahme  
**rüdersdorfer str. 56**  
15378 herzfelde (tblg.)

**bauer** herr christian heimts  
atillastrasse 16, 12529 schönefeld/bbg.  
tel. (03379) 44 47 94  
fax (03379) 44 47 95  
bzw. über den bevollmächtigten vertreter  
freigabe

**planungsphase**  
**1.bestandsaufnahme**  
zur tragwerksprüfung

**planung** frank könig, architektur  
büro müggelbergallee 5 in 12557 berlin  
tel. (030) 648 979 430  
fax (030) 648 979 440  
e-mail frank.koenig.architektur@online.de  
freigabe

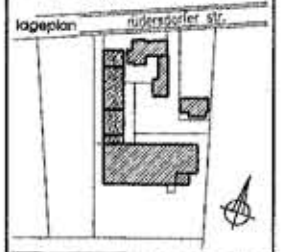

darstellung  
grundriss-plan eg.  
prinzipielle darstellung des bestandes

maßstab 1:100	plan.nr. 1.50.0
planmaß 294x420	stand 28.08.2007
datei rü556.best.o1	